

# Neugestaltung Fußgängerzone Wiener Straße

## Sicherheits- und Gesundheitsschutzplan

Stand: 16.11.2017  
Version 01

**Baubeginn:** 01.02.2018  
**Bauende:** 30.06.2018

## INHALTSVERZEICHNIS

|            |  |              |
|------------|--|--------------|
| <b>I</b>   | <b>ÄNDERUNGSVERMERKE .....</b>                             | <b>2</b>     |
| <b>II</b>  | <b>VORBEMERKUNGEN .....</b>                                | <b>3</b>     |
| 1          | ALLGEMEINES .....  | 3            |
| 1.1        | Einleitung .....   | 3            |
| 1.2        | Sicherheits- und Gesundheitsschutz-Plan .....              | 3            |
| 1.3        | Organigramm der Koordination .....                         | 5            |
| 2          | RECHTLICHE GRUNDLAGEN .....                                | 6            |
| 2.1        | Gesetze und Verordnungen .....                             | 6            |
| 2.2        | Technische Richtlinien und Normen .....                    | 6            |
| 2.3        | Mitgeltende Bescheide und Auflagen .....                   | 6            |
| 3          | SCHRITTFOLGEPLAN/ VERFAHRENSANWEISUNG/ ARBEITSABLAUF ..... | 7            |
| <b>III</b> | <b>ALLGEMEINES .....</b>                                   | <b>8</b>     |
| 1          | PROJEKTBSCHREIBUNG .....                                   | 8            |
| 2          | GEPLANTE BAULICHE MASSNAHMEN .....                         | 8            |
| 3          | BAUSTELLENBEREICH, LAGE UND UMGEBUNG .....                 | 8            |
| <b>IV</b>  | <b>SIGE PLAN .....</b>                                     | <b>9</b>     |
| <b>V</b>   | <b>ANLAGENVERZEICHNIS .....</b>                            | <b>.....</b> |

### ***I*** **ÄNDERUNGSVERMERKE**

| Datum      | Kap./Pkt. | Beschreibung                              |
|------------|-----------|---|
| 16.11.2017 |           | Version 01 Erstellung Stand Ausschreibung |
|            |           |   |
|            |           |   |
|            |           |   |
|            |           |   |
|            |           |   |

## II VORBEMERKUNGEN

### 1 Allgemeines

#### 1.1 Einleitung

Am 01.07.1999 trat das **Bauarbeitenkoordinationsgesetz – BauKG (BGBl. I Nr. 37/ 1999)** in Kraft, mit dem Österreich die vom Rat der Europäischen Gemeinschaften verabschiedete **Baustellen-Richtlinie 92/ 57/ EWG** über die auf zeitlich und ortsveränderlichen Baustellen anzuwendenden Mindestvorschriften für Sicherheits- und Gesundheitsschutz in nationales Recht umgesetzt hat.

Dieses Gesetz gilt allgemein für Baustellen öffentlicher als auch privater Bauherren, auf denen gleichzeitig oder aufeinanderfolgend Arbeitnehmer mehrerer Arbeitgeber beschäftigt sind, d.h. – von Ausnahmen abgesehen – für den Großteil der Bauvorhaben. Primär ist es das Ziel dieses Gesetzes, das ohnehin in der Bauwirtschaft hohe Unfallrisiko zu vermindern und die Gefahren für Leib und Seele zu reduzieren. Durch das am 01.01.2001 in Kraft getretene **Arbeitnehmerschutz-Reformgesetz – ANS-RG (BGBl. I Nr. 159/ 2001)** wurde das BauKG novelliert, da der Text des BauKG zwar den Mindestanforderungen der Baustellen-Richtlinie entsprach, in seiner Formulierung aber mißverständlich war, sodaß Korrekturen erforderlich waren.

Im Zuge der Umsetzung des BauKG in die Praxis zeigte es sich, dass das BauKG in vielen Fällen nur formal umgesetzt wurde, SiGe-Plan/ Unterlage jedoch im baupraktischen Alltag nicht verwendet wurde.

Deshalb trat mit **01.01.2007** die **ÖNORM B2107 Teil 1, 2 und 3** zur Umsetzung des BauKG in Baupraxis inkl. bauvorbereitende Planung in Kraft.

Präzisierend trat dann per **01.08.2014** die Neufassung der **ÖNORM B2107 Teil 1 und 2** in Kraft. Im **Teil 1** werden die Funktionen/ Pflichten sämtlicher Projektbeteiligten, d.h. von Bauherr/ Projektleiter lt. BauKG/ Planer/ Planungskordinator/ Baustellenkordinator/ ausführende Unternehmer/ Selbständige während Planungs-/ Nutzungsphase geregelt. **Teil 2** dient der Erstellung des SiGe-Planes/ Unterlage für Spätere Arbeiten. **Teil 3** gibt es in der Neufassung nicht mehr. Per 01.04.2016 wurde die **ÖNORM B2107 Teil 2** nochmal überarbeitet.

Ziel ist die Einbeziehung sämtlicher Projektbeteiligten sowie die Regelung der Verantwortlichkeiten zur Gewährleistung der Sicherheit/ des Gesundheitsschutzes der Arbeitnehmer auf der Baustelle während Herstellungs-/ Nutzungsphase des Bauwerkes.

#### 1.2 Sicherheits- und Gesundheitsschutz-Plan

- „Der Sicherheits- und Gesundheitsschutz-Plan muss beinhalten:
  1. die zur Festsetzung von Schutzmaßnahmen für die jeweilige Baustelle erforderlichen Angaben über **das Baugelände und das Umfeld der Bauarbeiten**, insbesondere auch über **mögliche Gefahren im Bereich des Baugrundes**;
  2. eine **Auflistung aller für die Baustelle in Aussicht genommenen Arbeiten** gemäß § 2 Abs. 3 zweiter Satz (wie zB Erdarbeiten, Abbrucharbeiten, Bauarbeiten im engeren Sinn, Malerarbeiten) unter Berücksichtigung ihres zeitlichen Ablaufs;
  3. die entsprechend dem zeitlichen Ablauf dieser Arbeiten und dem Baufortschritt jeweils festgelegten **Schutzmaßnahmen sowie baustellenspezifische Regelungen** unter Hinweis auf die jeweils anzuwendenden Arbeitnehmerschutzbestimmungen;
  4. die erforderlichen Koordinierungsmaßnahmen, Schutzmaßnahmen und Einrichtungen zur **Beseitigung bzw. Minimierung der gegenseitigen Gefährdungen**, die durch das Miteinander- oder Nacheinanderarbeiten entstehen oder entstehen können;

5. die **Schutzeinrichtungen** und sonstigen Einrichtungen, die **für gemeinsame Nutzung** auf der Baustelle geplant sind bzw. zur Verfügung gestellt werden;
6. **Maßnahmen** bezüglich der Arbeiten, die mit **besonderen Gefahren für Sicherheit und Gesundheit** der Arbeitnehmer verbunden sind;
7. die **Festlegung**, wer **für die Durchführung** der in Z 3 bis 6 genannten Maßnahmen auf der Baustelle jeweils zuständig ist.

(§7 (3) BauKG)

- „Baustellen im Sinne dieses Bundesgesetzes sind zeitlich begrenzte oder ortsveränderliche Baustellen, an denen Hoch- und Tiefbauarbeiten durchgeführt werden. Dazu zählen insbesondere folgende Arbeiten: **Aushub, Erdarbeiten, Bauarbeiten im engeren Sinn, Errichtung und Abbau von Fertigbauelementen, Einrichtung oder Ausstattung, Umbau, Renovierung, Reparatur, Abbauarbeiten, Abbrucharbeiten, Wartung, Instandhaltungs-, Maler- und Reinigungsarbeiten, Sanierung.**“

(§2 (3) BauKG)

**1.3 Organigramm der Koordination**

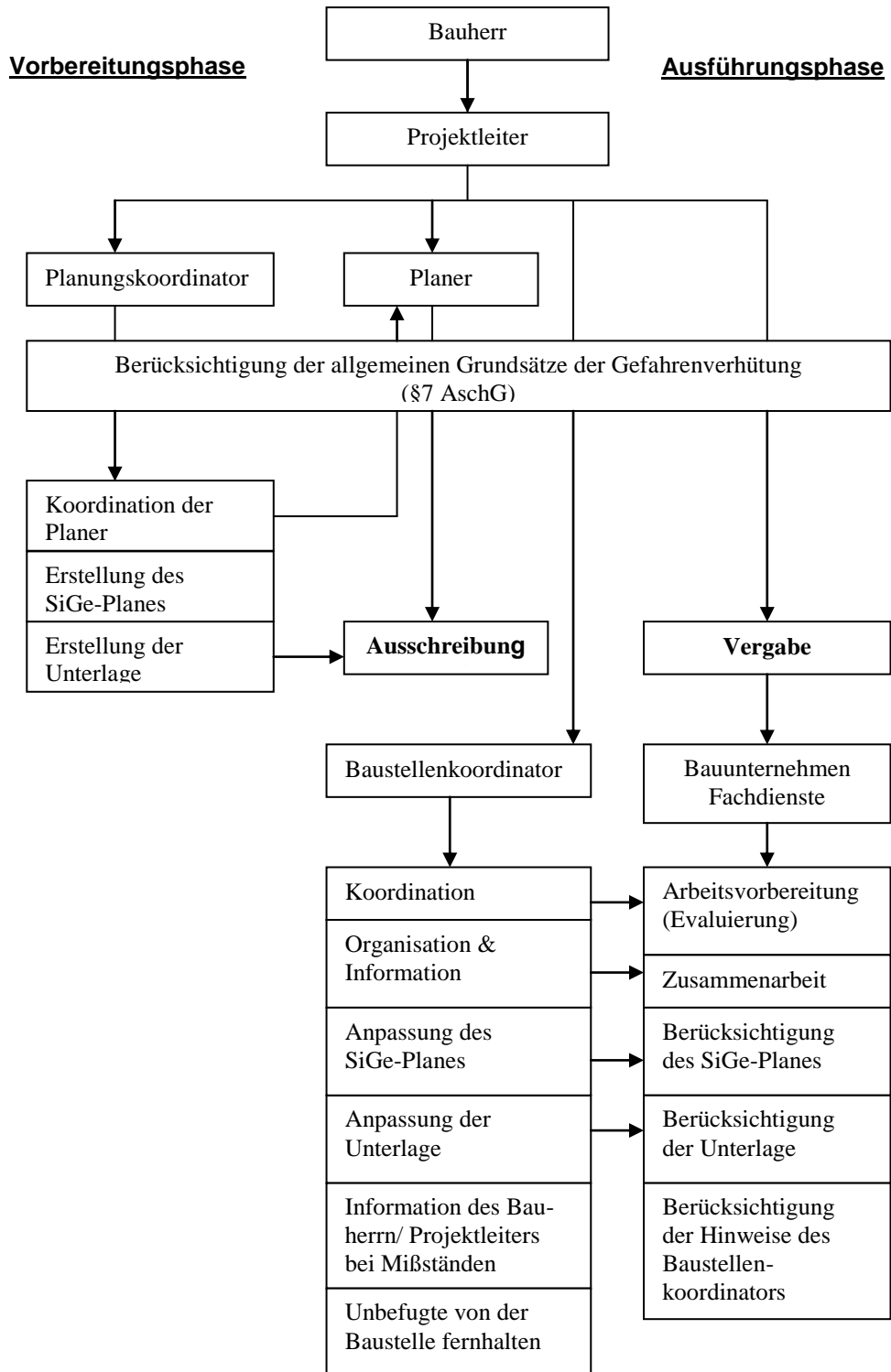

## **2 Rechtliche Grundlagen**

Sämtliche den Sicherheits- und Gesundheitsschutz für Personen und den Arbeitnehmerschutz betreffenden Gesetze, Verordnungen und Richtlinien **in der jeweils gültigen Fassung**.

Diese Übersicht stellt nur einen Auszug der bestehenden Gesetze, Verordnungen und Regelwerke dar. Allen mit der Sicherheit von arbeitenden Personen beauftragten muss die jeweils letztgültige Fassung bekannt sein.

### **2.1 Gesetze und Verordnungen**

Sämtliche den Sicherheits- und Gesundheitsschutz für Personen und den Arbeitnehmerschutz betreffenden Gesetze, Verordnungen und Richtlinien **in der jeweils gültigen Fassung**.

Diese Übersicht stellt nur einen Auszug der bestehenden Gesetze und Verordnungen dar.

- Bauarbeitenkoordinationsgesetz (BauKG)
- ArbeitnehmerInnenschutzgesetz (AschG)
- Bauarbeiterschutzverordnung (BauV)
- Arbeitsstättenverordnung (AstV)
- Elektroschutzverordnung (ESV)
- Abfallwirtschaftsgesetz (AwG)
- Straßenverkehrsordnung (StVO)
- Arbeitsstättenverordnung (AStV)
- Bauordnung (BO)
- Baurestmassentrennungsverordnung
- Deponieverordnung
- Verpackungsverordnung
- Abfallnachweisverordnung
- Altlastensanierungsgesetz

### **2.2 Technische Richtlinien und Normen**

Diese Übersicht stellt nur einen Auszug der bestehenden ÖNORMEN und Regelwerke in der jeweils gültigen Fassung dar.

- Mappe: Sicherheit am Bau (AUVA-Merkblätter)
- Technische Richtlinien für vorbeugenden Brandschutz (TRVB)
- Österr. Verband für Elektrotechnik (ÖVE)
- ÖNORMEN

### **2.3 Mitgeltende Bescheide und Auflagen**

- Baubewilligung
- Bescheide gem. §90 STVO

### **3 Schrittfolgeplan/ Verfahrensweisung/ Arbeitsablauf**

- Im Zuge der Beauftragung eines Auftragnehmers erhält der Baustellenverantwortliche des AN durch den Auftraggeber bzw. den Planungs- oder Baustellenkoordinator den aktuellen SiGe Plan.
- Der Baustellenverantwortliche quittiert den Erhalt des SiGe Plans auf dem Formular „**Kenntnisnahme SiGe Plan**“ und übermittelt den Nachweis an den Planungs- und Baustellenkoordinator.
- Der Baustellenverantwortliche führt eine Gefahrenabschätzung / Evaluierung der relevanten Baustellengefährdungen der eigenen Arbeitnehmer durch und überprüft diese auf Übereinstimmung mit den Maßnahmen des SiGe Plan. Diese Gefahrenanalyse stellt im Sinne des BauKG eine **Gewerke-Evaluierung** dar.
- Treten gewerkespezifische Gefährdungen für die eigenen Arbeitnehmer bzw. Dritte auf - die nicht im SiGe-Plan enthalten sind - so hat der Baustellenverantwortliche die Pflicht, den BKO (Baustellenkoordinator) davon in Kenntnis zu setzen, eine Beschreibung dieser zusätzlichen Gefährdungen im Rahmen der Evaluierung ist erforderlich. Dies beinhaltet notwendigerweise auch eine Darstellung von zu koordinierenden Maßnahmen, mit denen den Gefährdungen entgegengewirkt werden kann. Diese Anpassung an die Baustellenbesonderheiten stellt im Sinne des BauKG eine **Fortschreibung des SiGe-Planes** dar.
- Dem BKO muss Kenntnis über das Führungspersonal sowie deren Erreichbarkeit / Email-Adressen des AN erhalten, um bei Sicherheitsmängeln / Defiziten, die während der BauKG-Baustellenbegehung festgestellt werden, direkt den Verursacher benachrichtigen / erreichen zu können. Deshalb ist dem BKO im Zuge der Gewerke-Evaluierung das ausgefüllte Formular „**Auftragnehmer-Meldeblatt**“ zu übermitteln.
- Der BKO muss **14 Tage vor Arbeitsbeginn** eines möglichen Subunternehmers (SU) über dessen Anwesenheit informiert werden. Diese Kenntnissgabe geschieht durch das Formblatt „**Subunternehmer-Meldeblatt**“. Das vollständig ausgefüllte Formular ist dem BKO ebenfalls zu übermitteln.
- Vor Arbeitsbeginn führt der Baustellenverantwortliche auf Grundlage der SiGe-Pläne und der Gewerke-Evaluierung eine Mitarbeiterunterweisung der eigenen Arbeitnehmer bzw. der Subunternehmer-Arbeitnehmer durch. Der Unterweisungsnachweis wird auf dem Formular „**Unterweisung Mitarbeiter**“ dokumentiert und dem BKO übermittelt.
- Falls eine **Vorankündigung lt. BauKG** erforderlich ist, hat der Bauherr diese 14 Tage vor bzw. spätestens mit Baubeginn an das zuständige Arbeitsinspektorat zu schicken (der BKO kann dies formell übernehmen – Unterschrift des Bauherren erforderlich). Relevante Daten sind u. Bauzeit/ Anschriften AN/ Gesamtanzahl Beschäftigte/ AG/ PKO/ BKO. Deshalb ist es erforderlich, dass der BKO rechtzeitig vor Baubeginn die oben beschriebenen Formulare/ Formblätter der AN erhalten hat.
- Die **BauKG-Baustellenbegehungen** des BKO finden ohne Voranmeldung oder fixen Begehungstag durch den BKO bzgl. Einhaltung des Gesundheits- und Arbeitsschutzes durch die auf der Baustelle tätigen AN statt. Im Anschluß erstellt der BKO ein Begehungsprotokoll. Defizite/ Mängel des Sicherheits- und Gesundheitsschutzes der Baustelle werden dem Verursacher direkt zur Kenntnis gebracht, indem das Bau-KG-Begehungsprotokoll per Email an diesen gesendet und mittels Fristsetzung zur Abstellung der Defizite aufgefordert wird.
- Erfolgt trotz mehrmaliger Aufforderung/ Fristsetzung **keine Behebung der Defizite/ Mängel** durch den/ die AN, so wird der **Auftraggeber/Bauherr** vom BKO schriftlich davon in Kenntnis gesetzt und um Veranlassung gebeten.
- Erfolgt trotz Veranlassung / Aufforderung durch den Auftraggeber/ Bauherrn **keine Defizite-/ Mängelbehebung** durch den / die AN, so kontaktiert der BKO den zuständigen **Arbeitsschutzinspektor** und bittet um schnellstmöglichen Baustellenbesuch.

- Nach **Unfällen / besonderen Ereignissen** bzw. auf Anordnung AG / AI sind die Baustellenunterweisungen durch die AN-Führungskräfte selbständig zu wiederholen. Der Unterweisungsnachweis wird auf dem Formular „Unterweisung Mitarbeiter“ dokumentiert und dem BKO erneut übermittelt.
- Bei **Nichtkoordination/-zusammenarbeit der Auftragnehmer** ist der Auftraggeber/Bauherr berechtigt, das vereinbarte Entgelt entsprechend zu kürzen, da gegen gesetzliche sowie Ausschreibungsbestimmungen verstoßen wurde.

### **III ALLGEMEINES**

#### **1 Projektbeschreibung**

Die Neugestaltung der Fußgängerzone in Wiener Neustadt ist geplant. Betroffen sind die Wiener Straße und die angrenzenden Straßenzüge (siehe Planbeilage).

Die Umbauarbeiten umfassen die Neuherstellung der Oberflächenpflasterung samt Beleuchtung und die gesamte Möblierung. Weiters werden auch neue Baumpflanzungen durchgeführt. Der bestehende Brunnen und die vorhandenen Bäume bleiben erhalten.

#### **2 Geplante bauliche Massnahmen**

- Abbrucharbeiten
- Aushubarbeiten
- Oberflächenentwässerung
- Baumeisterarbeiten, Fundamentherstellung
- Pflaster- und Asphaltierarbeiten
- Aufstellen von Möblierung, Beleuchtung, Verkehrszeichen, Hochbeete, Poller und Baumschutz
- Elektroarbeiten

#### **3 Baustellenbereich, Lage und Umgebung**

Umlaufend um den Baustellenbereich befinden sich Geschäftslokale, Gehsteige und Verkehrsflächen. Die Zufahrt für den Lieferverkehr, zu den Garagen und für die Einsatzkräfte muss während der Bauarbeiten immer gewährleistet werden.



## ***IV SIGE PLAN***

## ***V ANLAGENVERZEICHNIS***

- Baustellenordnung
- Auftragnehmer Meldeblatt (Formular)
- Subunternehmer Meldeblatt (Formular)
- Kenntnisnahme SiGe-Plan (Formular)
- Unterweisung Mitarbeiter (Formular)
- Gewerke – Evaluierung (Muster)
- Projektbeteiligtenliste (ist noch zu erstellen)
- Notfallplan

# Sicherheits- und Gesundheitsschutzplan

**Projekt:** 17\_1126\_SiGe\_Plan Wiener Neustadt Fußgängerzone

Wiener Straße  
2700 Wiener Neustadt

Art des Bauvorhabens: Fußgängerzone Wiener Straße

**Planungszeitraum:** vom 01.09.2017 bis 01.12.2017

**Ausführungszeitraum:** vom 01.02.2018 bis 30.06.2018

**Bauherr:**

Magistrat der Stadt Wiener Neustadt  
Hauptplatz 1-3  
2700 Wiener Neustadt

**Planungskoordinator:**

FCP Fritsch, Chiari & Partner ZT GmbH  
Frau Seraphine Pinter  
Marxergasse 1B  
1030 Wien

**Baustellenkoordinator:**

**Planungskoordinator-Stellvertreter:**

FCP Fritsch, Chiari & Partner ZT GmbH  
Herr Paul Jansen-Hrncirik  
Marxergasse 1B  
1030 Wien

**Baustellenkoordinator-Stellvertreter:**

**Zuständige Aufsichtsbehörde:**

Arbeitsinspektorat für den 7. Aufsichtsbezirk  
Engelbrechtgasse 8  
2700 Wiener Neustadt

**Inhalt:**

-Maßnahmen in Langform  
-Ablaufplan  
-SiGe Plan Struktur

## Vorerhebung

### Gefährdung: 1 • Bauzeitplan - Gewerkeabfolge

**Beginn:** 01.09.2017 **Anmerkung:**  
**Ende:** 01.03.2018 **Anmerkung:**

**Maßnahmen:** Erstellung eines Bauzeitplanes (Gewerkeabfolgeplanes)

**beauftragt:** Gewerk: —  
Firma: FCP Fritsch, Chiari & Partner ZT GmbH ()  
Person:

**Bestimmungen:** BauKG

**Hinweise:** Änderungsdienst bei Bauzeitverschiebung festlegen

### Gefährdung: 2 • Kriegsmittel, Explosion - Alarmplan, Sondierung

**Beginn:** 01.09.2017 **Anmerkung:**  
**Ende:** 01.03.2018 **Anmerkung:**

**Maßnahmen:** Katasterplan des BM für Landesverteidigung einsehen, bei Gemeinden und auch bei älteren Nachbarn erkundigen, Sondierung mit Minensuchgeräten, Alarmplan, Notfallplan, Evakuierungsplan erstellen, Liste über Entminungs- und Hilfsdienste aufstellen, Entminungsdienste einschalten.

**beauftragt:** Gewerk: AN Strassenbau (AN Strasse)  
Firma: —  
Person:

**Bestimmungen:** BauV, Ö-Normen

**Hinweise:** Befragung Kriegsteilnehmer - bzw. BM f. Landesverteidigung wo Aufzeichnungen vorhanden sind

### Gefährdung: 3 • Kontamination - Gutachten

**Beginn:** 01.09.2017 **Anmerkung:**  
**Ende:** 01.03.2018 **Anmerkung:**

**Maßnahmen:** Baugrundgutachten und Prüfungen von Kontaminationen durch externe Fachleute erstellen, Maßnahmenblatt und Entsorgungsanweisung erstellen. Ergebnisse sind von den Fachplanern zu berücksichtigen, daraus resultierende technische Erfordernisse, persönliche Schutzausrüstung bzw. sichere Arbeitsverfahren sind festzulegen.

**beauftragt:** Gewerk: AN Strassenbau (AN Strasse)  
Firma: —  
Person:

**Bestimmungen:** ChemV, Baurestmassen-Trennungsv, ASchG, Grenzwerteverordnung (GKV) - MAK + TRK-Werte

### Gefährdung: 4 • Einbautenerhebung - Planeinsicht

**Beginn:** 01.09.2017 **Anmerkung:**  
**Ende:** 01.03.2018 **Anmerkung:**

**Maßnahmen:** Planeinsicht nehmen, Betreiber informieren, eventuell neue Trassenführung ausarbeiten, Ergebnisse sind von den Fachplanern zu berücksichtigen, daraus resultierende technische Erfordernisse, persönliche Schutzausrüstung bzw. sichere Arbeitsverfahren sind festzulegen

**beauftragt:** Gewerk: AN Strassenbau (AN Strasse)  
Firma: —  
Person:

**Bestimmungen:** BauV, Merkblätter und Richtlinien der Leitungsbetreiber, ÖVE EN 50110-1

**Hinweise:** Jede Leitung bei Verlegearbeiten neu einmessen! Maßnahmen mit Leitungsbetreiber abstimmen

|  |
|--|
| <b>Gefährdung:</b> 5 • Gebäude, Hausanschlüsse |
|--|

**Beginn:** 01.09.2017      **Anmerkung:**  
**Ende:** 01.03.2018      **Anmerkung:**

**Maßnahmen:** Einbautiefen der Hausanschlüsse, Fundamentkonstruktion und Fundamenttiefe erheben, eventuell Probeschlitze graben, Ergebnisse sind von den Fachplanern zu berücksichtigen. Daraus resultierende technische Erfordernisse, persönliche Schutzausrüstung bzw. sichere Arbeitsverfahren sind festzulegen.

**beauftragt:** Gewerk: AN Strassenbau (AN Strasse)  
Firma: —  
Person:

**Bestimmungen:** BauV, Blaue Mappe "Sicherheit am Bau", Kap. D

**Hinweise:** Fotodokumentationen und Aufmaße erstellen

## Baustellenumfeld, Ausseneinflüsse

|  |
|--|
| <b>Gefährdung:</b> 6 • Gegenseitige Beeinflussung - Abstimmung |
|--|

**Beginn:** 01.02.2018      **Anmerkung:**  
**Ende:** 30.06.2018      **Anmerkung:**

**Maßnahmen:** Im Vorlauf zu der Neugestaltung der Oberfläche wird die bestehende Oberfläche abgebrochen und neue Stromleitungen und neue Wasserleitungen verlegt. Alle Arbeiten erfolgen unter Aufrechterhaltung des Verkehrs sowie unter besonderer Rücksichtnahme auf die angrenzenden Geschäftslokale. Ein Bauphasenplan ist nach Auftragsvergabe vom Auftragnehmer auszuarbeiten und mit dem Baustellenkoordinator abzustimmen.

**beauftragt:** Gewerk: AN Strassenbau (AN Strasse)  
Firma: —  
Person:

**Bestimmungen:** BauKG, BauV

**Hinweise:** Eventuell Aufsichtsbehörde mit einschalten.

|  |
|--|
| <b>Gefährdung:</b> 7 • Gefährdung durch Anrainerverkehr - Abstimmung |
|--|

**Beginn:** 01.02.2018      **Anmerkung:**

**Ende:** 30.06.2018      **Anmerkung:**

**Maßnahmen:** Die Ausführung des Bauvorhabens hat in mehreren Bauphasen zu erfolgen, welche mit der Stadtverwaltung abzustimmen sind und die jeweils unterschiedliche Verkehrsregelungen und eventuell erforderliche temporäre Sperrungen festzulegen sind.

**beauftragt:** Gewerk: AN Strassenbau (AN Strasse)  
Firma: —  
Person:

**Bestimmungen:** BauKG, BauV

**Hinweise:** Eventuell Aufsichtsbehörde mit einschalten.

## Baustelleneinrichtung

|   |
|---|
| <b>Gefährdung:</b> 8 • Baustelleneinrichtungsfläche - Zuteilung |
|---|

**Beginn:** 01.02.2018      **Anmerkung:**  
**Ende:** 30.06.2018      **Anmerkung:**

**Maßnahmen:** Die Baustelleneinrichtungsfläche ist mit dem Bauherrn abzustimmen. Lagerbereiche sind zuzuteilen, Gefahrenbereiche abzusichern.

**beauftragt:** Gewerk: AN Strassenbau (AN Strasse)  
Firma: —  
Person:

**Bestimmungen:** BauV §15

**Hinweise:** Ordnung ist Kultur auf Baustellen

|   |
|---|
| <b>Gefährdung:</b> 9 • Gefahrenbereiche - Absperrung, Bauzaun |
|---|

**Beginn:** 01.02.2018      **Anmerkung:**  
**Ende:** 30.06.2018      **Anmerkung:**

**Maßnahmen:** Aufstellen eines ( für Kinder nicht überkletterbaren) Bauzaunes, Türen und Tore versperrbar

**beauftragt:** Gewerk: AN Strassenbau (AN Strasse)  
Firma: —  
Person:

**Bestimmungen:** BauV, BauKG

|  |
|--|
| <b>Gefährdung:</b> 10 • Verkehrsregelung - Kennzeichnung |
|--|

**Beginn:** 01.02.2018      **Anmerkung:**  
**Ende:** 30.06.2018      **Anmerkung:**

**Maßnahmen:** Verkehrswege kennzeichnen, Verkehrsregeln anschlagen, Rückwärtsfahrten vermeiden bzw. nur mit Einweiser.

**beauftragt:** Gewerk: AN Strassenbau (AN Strasse)  
Firma: —  
Person:

**Bestimmungen:** BauV, KennV, StVO

**Hinweise:** Rückwärtsfahrten und Stau vermeiden

**Gefährdung: 11 • Straßenverschmutzung - Reifenreinigung**

**Beginn:** 01.02.2018      **Anmerkung:**  
**Ende:** 30.06.2018      **Anmerkung:**

**Maßnahmen:** Bereifung des Fahrzeuges reinigen, Verkehrsregelung

**beauftragt:** Gewerk: AN Strassenbau (AN Strasse)  
Firma: —  
Person:

**Bestimmungen:** BauV, KennV, StVO

**Hinweise:** Reifenwaschanlage bei Bedarf

**Gefährdung: 12 • Einsatzfahrzeuge - Flächen freihalten**

**Beginn:** 01.02.2018      **Anmerkung:**  
**Ende:** 30.06.2018      **Anmerkung:**

**Maßnahmen:** Zufahrt und Abstellfläche für Einsatzfahrzeuge für den Ernstfall freihalten

**beauftragt:** Gewerk: AN Strassenbau (AN Strasse)  
Firma: —  
Person:

**Bestimmungen:** BauV, StVO, TRVB

**Hinweise:** Feuerwehrauffahrtzonen mit Feuerwehr absprechen

**Gefährdung: 13 • Erste Hilfe-Material - Versorgung**

**Beginn:** 01.02.2018      **Anmerkung:**  
**Ende:** 30.06.2018      **Anmerkung:**

**Maßnahmen:** Erste-Hilfe-Material laut Ö-Norm, Ersatzkoffer

**beauftragt:** Gewerk: AN Strassenbau (AN Strasse)  
Firma: —  
Person:

**Bestimmungen:** BauV, AUVA-Merkblätter, AStV

**Hinweise:** Krantaugliche Tragen sicherstellen und Übungen durchführen.

**Gefährdung: 14 • Ersthelfer - Versorgung**

**Beginn:** 01.02.2018      **Anmerkung:**  
**Ende:** 30.06.2018      **Anmerkung:**

**Maßnahmen:** Ausreichend Ersthelfer aller Gewerke bereitstellen, Liste der Ersthelfer auflegen / anschlagen.

**beauftragt:** Gewerk: AN Strassenbau (AN Strasse)  
Firma: —  
Person:

**Bestimmungen:** BauV, AUVA-Merkblätter, AStV

**Gefährdung: 15 • Sanitärräume - Ausstattung**

**Beginn:** 01.02.2018 **Anmerkung:**  
**Ende:** 30.06.2018 **Anmerkung:**

**Maßnahmen:** Ausreichend Toilettenanlagen aufstellen, eventuell getrennt nach Geschlechtern (ab 5 Personen des 2. Geschlechts).  
Ausreichende Anzahl von Wasch- und Duschkmöglichkeiten vorsehen und sicherstellen

**beauftragt:** Gewerk: AN Strassenbau (AN Strasse)  
Firma: —  
Person:

**Bestimmungen:** BauV, AStV

**Hinweise:** Reinigungsmöglichkeit für Arbeitnehmer sicherstellen.

**Gefährdung: 16 • Aufenthaltsräume - Ausstattung sicherstellen**

**Beginn:** 01.02.2018 **Anmerkung:**  
**Ende:** 30.06.2018 **Anmerkung:**

**Maßnahmen:** Ein Jausenplatz für jeden Arbeitnehmer, Tische, Sitzgelegenheiten mit Rückenlehne, Kleiderkasten, Kühlschrank, Speisewärmer

**beauftragt:** Gewerk: AN Strassenbau (AN Strasse)  
Firma: —  
Person:

**Bestimmungen:** BauV §§ 33-35  
Blaue Mappe "Sicherheit am Bau", Kap. B  
AStV

**Gefährdung: 17 • Baubüro - Ausstattung, genügend Platz, Ergonomie**

**Beginn:** 01.02.2018 **Anmerkung:**  
**Ende:** 30.06.2018 **Anmerkung:**

**Maßnahmen:** Ausreichende Größe, Belichtung und Ausstattung, bei Kälte heizen und bei Hitze klimatisieren

**beauftragt:** Gewerk: AN Strassenbau (AN Strasse)  
Firma: —  
Person:

**Bestimmungen:** AStV § 46

**Hinweise:** Der Bürozugang ist so zu gestalten, dass Besucher ohne Betreten der Baustelle zum Büro gelangen.



**Gefährdung: 18 • Brandgefahr - Löschhilfen****Beginn:** 01.02.2018**Anmerkung:****Ende:** 30.06.2018**Anmerkung:****Maßnahmen:** Geprüfte Handfeuerlöcher bereithalten, Lagerstandorte kennzeichnen, Erstlöschhelfer, Unterweisung**beauftragt:** Gewerk: AN Strassenbau (AN Strasse)

Firma: —

Person:

**Bestimmungen:** ASchG § 25, BauV § 45(7),  
Blaue Mappe "Sicherheit am Bau", Kap. B  
TRVB Erste Löschhilfe  
AStV**Hinweise:** Mindestens 5% aller Arbeitnehmer als Erstlöschhelfer ausbilden**Gefährdung: 19 • Verkehrswege - Beleuchtung****Beginn:** 01.02.2018**Anmerkung:****Ende:** 30.06.2018**Anmerkung:****Maßnahmen:** Mindestbeleuchtung sicherstellen**beauftragt:** Gewerk: AN Strassenbau (AN Strasse)

Firma: —

Person:

**Bestimmungen:** BauV, ÖVE, AStV**Gefährdung: 20 • Flüssiggaslagerung, Explosion - Lagerungsvorschriften****Beginn:** 01.02.2018**Anmerkung:****Ende:** 30.06.2018**Anmerkung:****Maßnahmen:** Ausreichend belüftete Lagerung, Verwahrungszonen einhalten, Gefahrenbereiche kennzeichnen und abgrenzen, Arbeiter unterweisen**beauftragt:** Gewerk: AN Strassenbau (AN Strasse)

Firma: —

Person:

**Bestimmungen:** BauV §§ 127 bis 133  
FlüssiggasV, VEXAT  
Blaue Mappe "Sicherheit am Bau", Kap. D  
AUVA-Merkbl. M 363**Hinweise:** Ausreichende Lüftung. Propan / Butan sind schwerer als Luft. 4% = untere Explosionsgrenze. Bei 2% gefährdeten Bereich verlassen!**Gefährdung: 21 • Gefahrenbereiche, Brand, Explosion - Kennzeichnung, Zutrittsverbote****Beginn:** 01.02.2018**Anmerkung:****Ende:** 30.06.2018**Anmerkung:**

**Maßnahmen:** Gefahrenbereiche kennzeichnen, Verbote anschlagen, gefährliche Arbeitsstoffe getrennt lagern, Absturzstellen sichern, Unterweisung der AN

**beauftragt:** Gewerk: AN Strassenbau (AN Strasse)  
Firma: —  
Person:

**Bestimmungen:** BauV §§ 42-47, ASchG §§ 40-48,  
Chem. Gesetz, KennV, FlüssiggasV,  
ChemikalienV, ÖVE, ElektroschutzV,  
Blaue Mappe "Sicherheit am Bau", Kap. D  
AUVA-Merkbl. M 040, 390

**Hinweise:** Kontrolle der Tafeln ist zu regeln

**Gefährdung: 22 • Lagerflächen, Verstellen - Zuteilung**

**Beginn:** 01.02.2018      **Anmerkung:**  
**Ende:** 30.06.2018      **Anmerkung:**

**Maßnahmen:** Die Lagerflächen müssen im Einrichtungsplan ausgewiesen sein, gefährliche Arbeitsstoffe getrennt aufbewahren, abgrenzen und kennzeichnen, Achtung auf Freileitungen!

**beauftragt:** Gewerk: AN Strassenbau (AN Strasse)  
Firma: —  
Person:

**Bestimmungen:** BauV §15

**Hinweise:** Ordnung ist Kultur auf Baustellen

**Gefährdung: 23 • Versorgungsleitungen - Abnahmeprüfungen**

**Beginn:** 01.02.2018      **Anmerkung:**  
**Ende:** 30.06.2018      **Anmerkung:**

**Maßnahmen:** Ausführung durch Meisterbetrieb, Abnahmeprüfungen

**beauftragt:** Gewerk: AN Strassenbau (AN Strasse)  
Firma: —  
Person:

**Bestimmungen:** BauV §§ 13, 14,  
ElektroschutzV, ÖVE EN1 / ÖVE E5,  
Blaue Mappe "Sicherheit am Bau", Kap. B  
AUVA-Merkbl. M 240, 243

**Hinweise:** Kennzeichnen mit Symbolen, abstimmen mit EVU u. Betreibern

**Gefährdung: 24 • Baurestmassen, Infrastruktur - Sammellogistik**

**Beginn:** 01.02.2018      **Anmerkung:**  
**Ende:** 30.06.2018      **Anmerkung:**

**Maßnahmen:** Entsorgungskonzept, Sammellogistik, Abfallwirtschaftskonzept, Baurestmassennachweis fordern

**beauftragt:** Gewerk: AN Strassenbau (AN Strasse)

Firma: —  
Person:

**Bestimmungen:** Baurestm.-TrennV, AWG, ON B 2100, VerpackungsV

**Hinweise:** Baurestmassen-Nachweisformular führen

**Gefährdung: 25 • Baustellenordnung - Erstellung**

**Beginn:** 01.02.2018      **Anmerkung:**  
**Ende:** 30.06.2018      **Anmerkung:**

**Maßnahmen:** Baustellenordnung mit Mindestinhalten, an deutlich sichtbarer Stelle anschlagen, Arbeiter unterweisen  
1. alle Arbeitnehmer der Baustelle  
2. alle Subunternehmer vertraglich überbinden lassen

**beauftragt:** Gewerk: —  
Firma: FCP Fritsch, Chiari & Partner ZT GmbH ()  
Person:

**Bestimmungen:** ASchG, mehrere §§  
BauV, mehrere §§  
AM-VO, mehrere §§, BauKG,  
Blaue Mappe

## Strassenbauarbeiten inkl. Abbrucharbeiten

**Gefährdung: 26 • Verkehrsgefahren - Beschilderung**

**Beginn:** 01.02.2018      **Anmerkung:**  
**Ende:** 30.06.2018      **Anmerkung:**

**Maßnahmen:** Der Arbeitsbereich ist vom Verkehrsbereich zu trennen. Maßnahmen mit den zuständigen Straßenerhalter festlegen, Beschilderung im öffentlichen und Baustellenbereich nach der StVO, AN müssen eine Warnkleidung und besondere Unterweisung erhalten.

**beauftragt:** Gewerk: AN Strassenbau (AN Strasse)  
Firma: —  
Person:

**Bestimmungen:** BauV § 109,  
Blaue Mappe "Sicherheit am Bau", Kap. B,  
StVO, Broschüren des KfV

**Hinweise:** Absturzgefahr mit Zusatzgefahr (Verkehrsbereich) ist "gefährliche Arbeit" laut BauKG!

**Gefährdung: 27 • Absturzgefahren - Bodenöffnungen, Lichtschächte**

**Beginn:** 01.02.2018      **Anmerkung:**  
**Ende:** 30.06.2018      **Anmerkung:**

**Maßnahmen:** Bodenöffnungen/Lichtschächte/Künetten/Schächte sind mittel Pfosten oder Stahlplatten unverschieblich zu sichern und so auszubilden, dass sie keine Stolper- od. Rutschgefahr darstellen z.B. farbliche Kenntlichmachung oder Umwehrung.

**beauftragt:** Gewerk: AN Strassenbau (AN Strasse)

Firma: —  
Person:

**Bestimmungen:** BauV §§ 7 bis 10, 55 bis 73, ÖN B 4007 (2007)  
Blaue Mappe "Sicherheit am Bau", Kap. E  
AUVA-Merkbl. M 262,  
AUVA-Prüfprotokoll f. Gerüste (siehe auch Software BaustellenPilot)

**Hinweise:** PSA prüfpflichtig, Gerüstprotokoll siehe Software BaustellenPilot von Weiss & Partner

**Gefährdung: 28 • Baugrube - Baugrubensicherung**

**Beginn:** 01.02.2018 **Anmerkung:**  
**Ende:** 30.06.2018 **Anmerkung:**

**Maßnahmen:** Baugrubenabsicherungen durch folgende Maßnahmen (diese werden vor Ausführung im Detail festgelegt):  
1. Umwehrung  
2. Böschungsneigung einhalten  
3. bei Verbauten oder bei verankerten Wänden muss ein Standsicherheitsnachweis erbracht werden  
4. erdverlegte Leitungen eruieren und sichern.  
5. Aufstellen eines Bauzaunes, Anbringen von Hinweisschildern  
6. sicheren Zugang erstellen (Leiter, ggf. mit Rückenschutz, Treppe, Treppenturm - Prüfpflichten beachten)

**beauftragt:** Gewerk: AN Strassenbau (AN Strasse)  
Firma: —  
Person:

**Bestimmungen:** BauV §§ 48 bis 54  
Blaue Mappe "Sicherheit am Bau", Kap. B, D  
AUVA-Merkbl. M 223 "Gruben - Gräben - Künetten"

**Gefährdung: 29 • Künettensicherung - Verschüttet-/Erdrücktwerden, Absturzgefahr**

**Beginn:** 01.02.2018 **Anmerkung:**  
**Ende:** 30.06.2018 **Anmerkung:**

**Maßnahmen:** Es werden Entwässerungleitungen verlegt und Grabungsarbeiten für die neue Beleuchtung durchgeführt:  
Die Künetten / Baugruben sind gem. BauV. zu sichern z.B. mit technischen Verbauten oder abrutschsicheren Böschungen. Bei kreuzenden Leitungen sind besondere Sicherheitsmaßnahmen erforderlich. Die Arbeitsraumbreiten sind zu beachten.  
Am 2m Tiefe sind Absturzsicherungen herzustellen.  
Alle Künetten sind gegen den Zutritt Unbefugter zu sichern.

**beauftragt:** Gewerk: AN Strassenbau (AN Strasse)  
Firma: —  
Person:

**Bestimmungen:** BauV,  
Grenzwertverordnung (GKV) - MAK + TRK-Werte

**Hinweise:** Nachbarbauten durch Stützungsmaßnahmen sichern

**Gefährdung: 30 • Baugrube - Sicherer Zugang**

**Beginn:** 01.02.2018      **Anmerkung:**  
**Ende:** 30.06.2018      **Anmerkung:**

**Maßnahmen:** Bei kleiner Baugrube oder Künette: Leiter als Zugang.  
Bei Böschungen: Treppen mit Podesten,  
Bei Verbauten: Treppentürme, immer mit Bedacht auf die Rettungsmöglichkeit verletzter Personen

**beauftragt:** Gewerk: AN Strassenbau (AN Strasse)  
Firma: —  
Person:

**Bestimmungen:** BauV § 81;  
Blaue Mappe "Sicherheit am Bau", Kap. B, E

**Hinweise:** Vorgabe im Rahmen der Arbeitsvorbereitung / Baustellen- Evaluierung

**Gefährdung: 31 • Fertigteilmontage - Lichtmaste etc.gewerkeübergreifende Sicherheitsmaßnahmen**

**Beginn:** 01.02.2018      **Anmerkung:**  
**Ende:** 30.06.2018      **Anmerkung:**

**Maßnahmen:** Montageplan / Montageanweisung erstellen mit Regelung über sicheres Arbeiten. Hebezeug und Anschlagmittel sind prüfpflichtig.  
Unterweisung der Arbeitnehmer, wirksame Absicherung des Gefahrenbereiches.  
Zeitliche Entflechtung weiterer Gewerke / Firmen zum Schutz vor herabfallenden Teilen.  
PASSANTENSCHUTZ - kurzzeitige Sperre, Warnposten bereitstellen

**beauftragt:** Gewerk: AN Strassenbau (AN Strasse)  
Firma: —  
Person:

**Bestimmungen:** BauV § 86,  
Blaue Mappe "Sicherheit am Bau", Kap. D

**Gefährdung: 32 • Autokran, Umfallen - Unterweisung**

**Beginn:** 01.02.2018      **Anmerkung:**  
**Ende:** 30.06.2018      **Anmerkung:**

**Maßnahmen:** Prüfung des Gerätes, Unterweisung, Sicherheitsabstände bei Freileitungen  
Wahl der Stellfläche unter Berücksichtigung der Einbautenerhebung. Achtung auf offene Künetten - Sicherheitsabstände einhalten

**beauftragt:** Gewerk: AN Strassenbau (AN Strasse)  
Firma: —  
Person:

**Bestimmungen:** ArbeitsmittelV §§ 7 - 11, 18, 19 und 33,  
Blaue Mappe "Sicherheit am Bau", Kap. E  
AUVA-Merkbl. M 203

**Hinweise:** Prüfbuch einsehen, Prüfungsnachweise,  
  
interne Fahrbewilligung, Nachweis d. Fachkenntnisse d. Kranführers

**Gefährdung: 33 • Hebezeuge, Umstürzen - Prüfung, Unterweisung**

|                      |  |                   |
|----------------------|--|-------------------|
| <b>Beginn:</b>       | <b>01.02.2018</b>  | <b>Anmerkung:</b> |
| <b>Ende:</b>         | <b>30.06.2018</b>  | <b>Anmerkung:</b> |
| <b>Maßnahmen:</b>    | Abnahmeprüfung des Gerätes, Unterweisung und Prüfung der Arbeitnehmer, Standsicherheit, Verankerungskräfte<br>Wahl der Stellfläche unter Berücksichtigung der Einbautenerhebung. Achtung auf offene Künetten - Sicherheitsabstände einhalten |                   |
| <b>beauftragt:</b>   | Gewerk: AN Strassenbau (AN Strasse)<br>Firma: —<br>Person:   |                   |
| <b>Bestimmungen:</b> | BauV §§ 139, 140, 151, 152,<br>Blaue Mappe "Sicherheit am Bau", Kap. E<br>AUVA-Merkbl. M 280   |                   |
| <b>Hinweise:</b>     | Prüfungsprotokolle auflegen, Subunternehmer unterweisen  |                   |

**Gefährdung: 34 • Straßenbau - Geräteunterweisung**

|                      |  |                   |
|----------------------|--|-------------------|
| <b>Beginn:</b>       | <b>01.02.2018</b>  | <b>Anmerkung:</b> |
| <b>Ende:</b>         | <b>30.06.2018</b>  | <b>Anmerkung:</b> |
| <b>Maßnahmen:</b>    | Auflegen der Bedienungsanleitung und internen Betriebsanweisung, Erstellen leicht verständlicher interner Anleitungen, Unterweisung der Arbeitnehmer |                   |
| <b>beauftragt:</b>   | Gewerk: AN Strassenbau (AN Strasse)<br>Firma: —<br>Person:   |                   |
| <b>Bestimmungen:</b> | BauV mehrere §§,<br>AUVA-Merkbl. M 363, 250,<br>Blaue Mappe "Sicherheit am Bau", Kap. E  |                   |
| <b>Hinweise:</b>     | Vorsicht: bei Explosionsgefahr, Arbeiten mit Flüssiggas  |                   |

**Gefährdung: 35 • Baumschutz - bestehende Bäume sichern**

|                      |  |                   |
|----------------------|--|-------------------|
| <b>Beginn:</b>       | <b>01.02.2018</b>  | <b>Anmerkung:</b> |
| <b>Ende:</b>         | <b>30.06.2018</b>  | <b>Anmerkung:</b> |
| <b>Maßnahmen:</b>    | Wirkungsvolle Verhinderung der Beschädigung bestehender Bäume im Baustellenbereich mittels vollflächiger Verschalung.                              |                   |
| <b>beauftragt:</b>   | Gewerk: AN Strassenbau (AN Strasse)<br>Firma: —<br>Person:   |                   |
| <b>Bestimmungen:</b> | ABGB, BauKG, Gewerbeordnung  |                   |
| <b>Hinweise:</b>     | Bei Kindern sind besondere Schutzmaßnahmen erforderlich. Bei Baustellenbesuchern nachweisliche Sicherheitsinformation und Einverständniserklärung. |                   |

**Gefährdung: 36 • Wege, Arbeitsplätze, Eis, Schnee - Schneeräumung**

**Beginn:** 01.02.2018      **Anmerkung:**  
**Ende:** 30.03.2018      **Anmerkung:**

**Maßnahmen:** Geh- und Fahrwege sowie Arbeitsplätze räumen, streuen und das Eis entfernen. Die Wege und Plätze müssen rutschfest sein, auch Zugänge und Aufstiege.  
 Die Lager- und Geräteplätze räumen, streuen und das Eis entfernen, die Plätze müssen rutschfest sein

**beauftragt:** Gewerk: AN Strassenbau (AN Strasse)  
 Firma: —  
 Person:

**Bestimmungen:** BauV, AStV, ABGB

**Hinweise:** Herabfallenden Schnee und Eiszapfen beachten

## sonstige Anforderungen

|   |
|---|
| <b>Gefährdung:</b> 37 • Information - Schwarzes Brett |
|---|

**Beginn:** 01.02.2018      **Anmerkung:**  
**Ende:** 30.06.2018      **Anmerkung:**

**Maßnahmen:** Einrichten eines Schwarzen Brettes auf der Baustelle - für alle AN zugänglich, Aushangpflicht, Vorankündigung lt. BauKG

**beauftragt:** Gewerk: AN Strassenbau (AN Strasse)  
 Firma: —  
 Person:

**Bestimmungen:** ASchG, BauV, BauKG, Arbeitsmittel-VO, AStV

**Hinweise:** Vorankündigung, Baustellenordnung, Bauherrenerklärung anbringen

|   |
|---|
| <b>Gefährdung:</b> 38 • Notfälle, Alarmplan - Schwarzes Brett |
|---|

**Beginn:** 01.02.2018      **Anmerkung:**  
**Ende:** 30.06.2018      **Anmerkung:**

**Maßnahmen:** Alarmplan am Schwarzen Brett aushängen, Notfallregelung - Notrufnummern aushängen, Verantwortlichkeit festlegen, Arbeitnehmer unterweisen

**beauftragt:** Gewerk: AN Strassenbau (AN Strasse)  
 Firma: —  
 Person:

**Bestimmungen:** BauV, AStV,  
 Grenzwerteverordnung (GKV) - MAK + TRK-Werte

**Hinweise:** Auch die Exekutive, Hilfeorganisationen mit einbeziehen

|  |
|--|
| <b>Gefährdung:</b> 39 • Führungskräfte - Sicherheitsschulung |
|--|

**Beginn:** 01.02.2018      **Anmerkung:**  
**Ende:** 30.06.2018      **Anmerkung:**

**Maßnahmen:** Sicherheitsschulungen aller Führungskräfte, auflegen des Nachweises über die

## Kenntnisnahme des SiGe Plan

**beauftragt:** Gewerk: AN Strassenbau (AN Strasse)  
Firma: —  
Person:

**Bestimmungen:** ASchG § 12, §14  
BauV §155, § 156,  
Blaue Mappe "Sicherheit am Bau", Kap. F

**Hinweise:** Inhalte auf die jeweilige Baustellensituation abstimmen

### **Gefährdung: 40 • Ausführende Mitarbeiter - Unterweisungsnachweis**

**Beginn:** 01.02.2018 **Anmerkung:**  
**Ende:** 30.06.2018 **Anmerkung:**

**Maßnahmen:** Die Unterweisung an Einzelpersonen oder Gruppen sollte für spezielle Verhaltensanweisungen für gefährliche Arbeiten der Baustelle inkl. der Maschinen erfolgen, Unterweisung vor Arbeitsbeginn, nach Unfällen, Beinahe Unfällen, etc.

**beauftragt:** Gewerk: AN Strassenbau (AN Strasse)  
Firma: —  
Person:

**Bestimmungen:** BauV, ASchG

### **Gefährdung: 41 • Subunternehmer - Unterweisungsnachweis**

**Beginn:** 01.02.2018 **Anmerkung:**  
**Ende:** 30.06.2018 **Anmerkung:**

**Maßnahmen:** Subunternehmer und deren Arbeitnehmer müssen vor Aufnahme der Arbeiten unterwiesen werden. Die Unterweisung muss schriftlich erfolgen und auch kontrolliert werden.

**beauftragt:** Gewerk: AN Strassenbau (AN Strasse)  
Firma: —  
Person:

**Bestimmungen:** ASchG, BauV

**Hinweise:** Sub-Sub-Firmen besonders beachten

### **Gefährdung: 42 • Persönliche Schutzausrüstung - Bereitstellung, Überprüfen**

**Beginn:** 01.02.2018 **Anmerkung:**  
**Ende:** 30.06.2018 **Anmerkung:**

**Maßnahmen:** Alle auf der Baustelle tätigen Arbeitnehmer sind verpflichtet Sicherheitsschuhe und Warnbekleidung zu tragen.  
Weitere persönliche Schutzausrüstung ist im Zuge der Baustellenevaluierung festzulegen wie z.B. Schutzbrille, Gehörschutz, Schutzhelm, Staubschutzmasken etc.

**beauftragt:** Gewerk: AN Strassenbau (AN Strasse)  
Firma: —  
Person:



**Bestimmungen:** BauV §§ 22, 29, ASchG, Arbeitsmittel-VO,  
Blaue Mappe "Sicherheit am Bau", Kap. C  
Broschüre des KfV

**Hinweise:** Prüfungsdokumentation auf Baustelle auflegen, Kontrolle regeln

**Gefährdung: 43 • Baustellen-Evaluierung - Einforderung, Anpassung**

**Beginn:** 01.02.2018      **Anmerkung:**  
**Ende:** 30.06.2018      **Anmerkung:**

**Maßnahmen:** Von allen ausführenden Firmen (Sub-Firmen) ist eine Baustellen-Evaluierung durchzuführen. Wird im Zuge dieser Evaluierung festgestellt, dass es Abweichungen zum SiGe Plan gibt, so ist der Baustellenkoordinator davon schriftlich in Kenntnis zu setzen. Bei Bedarf und speziellen Erfordernissen ist der SiGe-Plan gemäß der Evaluierungen anzupassen.

**beauftragt:** Gewerk: AN Strassenbau (AN Strasse)  
Firma: —  
Person:

**Bestimmungen:** DOK-VO 26.8.1996; ASCHG,  
Grenzwertverordnung (GKV) - MAK + TRK-Werte

**Hinweise:** Baustellen-Evaluierung im SiGe-Plan einfügen ist eine weitere Möglichkeit

**Gefährdung: 44 • Beinahe Unfälle - Dokumentation, Vermeidungsstrategien**

**Beginn:** 01.02.2018      **Anmerkung:**  
**Ende:** 30.06.2018      **Anmerkung:**

**Maßnahmen:** Beinahe Unfälle sind meist die Vorboten von nachfolgenden Unfällen, bei rechtzeitigem Wissensstand und den daraus resultierenden Sicherheitsmaßnahmen können Verletzungen/Todesfälle auf Baustellen vermieden/reduziert werden

**beauftragt:** Gewerk: AN Strassenbau (AN Strasse)  
Firma: —  
Person:

**Bestimmungen:** ASVG, alle gesetzl. Vorschriften / Grundsätze für Sicherheits- u. Gesundheitsschutz auf Baustellen

**Hinweise:** Beinahe Unfälle sind Vorboten von nachfolgenden Unfällen, daher rasches Informationssystem vom Geschehen zum Baustellenkoordinator

**Gefährdung: 45 • Naturereignisse, Unkenntnis - Erfahrungswerte-Sammlung**

**Beginn:** 01.02.2018      **Anmerkung:**  
**Ende:** 30.06.2018      **Anmerkung:**

**Maßnahmen:** Alle ungeplanten und unbekanntem Vorkommnisse auf der Baustelle sollen gesammelt und dokumentiert werden.

**beauftragt:** Gewerk: AN Strassenbau (AN Strasse)  
Firma: —  
Person:

**Bestimmungen:** Katastrophenschutzgesetz

**Hinweise:** Erfahrungswerte für zukünftige Planung und Ausführung von Bauvorhaben

# Sicherheits und Gesundheitsschutzplan Ablaufplan

■ Bauteil      ■ SiGe-Maßnahme

|   |               |            |            |      | 2016-2019               |                         |                         |                         |                         |                         |                         |                         |                         |          |          |          |
|---|---------------|------------|------------|------|-------------------------|-------------------------|-------------------------|-------------------------|-------------------------|-------------------------|-------------------------|-------------------------|-------------------------|----------|----------|----------|
|   |               |            |            |      | 2017 Aug                | 2017 Sep                | 2017 Okt                | 2017 Nov                | 2017 Dez                | 2018 Jan                | 2018 Feb                | 2018 Mär                | 2018 Apr                | 2018 Mai | 2018 Jun | 2018 Jul |
|   |               |            |            |      | 21.08.2017 - 27.08.2017 | 02.10.2017 - 08.10.2017 | 13.11.2017 - 19.11.2017 | 25.12.2017 - 31.12.2017 | 05.02.2018 - 11.02.2018 | 19.03.2018 - 25.03.2018 | 30.04.2018 - 06.05.2018 | 11.06.2018 - 17.06.2018 | 23.07.2018 - 29.07.2018 |          |          |          |
|   | beauftragt    | von        | bis        | Tage |                         |                         |                         |                         |                         |                         |                         |                         |                         |          |          |          |
| <b>Vorerhebung</b>  |               | 01.09.2017 | 01.03.2018 | 182  |                         |                         |                         |                         |                         |                         |                         |                         |                         |          |          |          |
| 1 Bauplan - Gewerkeabfolge                                | -//           | 01.09.2017 | 01.03.2018 | 182  |                         |                         |                         |                         |                         |                         |                         |                         |                         |          |          |          |
| 2 Kriegsmittel, Explosion - Alarmplan, Sondierung         | AN Strasse/-/ | 01.09.2017 | 01.03.2018 | 182  |                         |                         |                         |                         |                         |                         |                         |                         |                         |          |          |          |
| 3 Kontamination - Gutachten                               | AN Strasse/-/ | 01.09.2017 | 01.03.2018 | 182  |                         |                         |                         |                         |                         |                         |                         |                         |                         |          |          |          |
| 4 Einbautenerhebung - Planeinsicht                        | AN Strasse/-/ | 01.09.2017 | 01.03.2018 | 182  |                         |                         |                         |                         |                         |                         |                         |                         |                         |          |          |          |
| 5 Gebäude, Hausanschlüsse                                 | AN Strasse/-/ | 01.09.2017 | 01.03.2018 | 182  |                         |                         |                         |                         |                         |                         |                         |                         |                         |          |          |          |
| <b>Baustellenumfeld, Ausseneinflüsse</b>                  |               | 01.02.2018 | 30.06.2018 | 150  |                         |                         |                         |                         |                         |                         |                         |                         |                         |          |          |          |
| 6 Gegenseitige Beeinflussung - Abstimmung                 | AN Strasse/-/ | 01.02.2018 | 30.06.2018 | 150  |                         |                         |                         |                         |                         |                         |                         |                         |                         |          |          |          |
| 7 Gefährdung durch Anrainerverkehr - Abstimmung           | AN Strasse/-/ | 01.02.2018 | 30.06.2018 | 150  |                         |                         |                         |                         |                         |                         |                         |                         |                         |          |          |          |
| <b>Baustelleneinrichtung</b>                              |               | 01.02.2018 | 30.06.2018 | 150  |                         |                         |                         |                         |                         |                         |                         |                         |                         |          |          |          |
| 8 Baustelleneinrichtungsfläche - Zuteilung                | AN Strasse/-/ | 01.02.2018 | 30.06.2018 | 150  |                         |                         |                         |                         |                         |                         |                         |                         |                         |          |          |          |
| 9 Gefahrenbereiche - Absperrung, Bauzaun                  | AN Strasse/-/ | 01.02.2018 | 30.06.2018 | 150  |                         |                         |                         |                         |                         |                         |                         |                         |                         |          |          |          |
| 10 Verkehrsregelung - Kennzeichnung                       | AN Strasse/-/ | 01.02.2018 | 30.06.2018 | 150  |                         |                         |                         |                         |                         |                         |                         |                         |                         |          |          |          |
| 11 Straßenverschmutzung - Reifenreinigung                 | AN Strasse/-/ | 01.02.2018 | 30.06.2018 | 150  |                         |                         |                         |                         |                         |                         |                         |                         |                         |          |          |          |
| 12 Einsatzfahrzeuge - Flächen freihalten                  | AN Strasse/-/ | 01.02.2018 | 30.06.2018 | 150  |                         |                         |                         |                         |                         |                         |                         |                         |                         |          |          |          |
| 13 Erste Hilfe-Material - Versorgung                      | AN Strasse/-/ | 01.02.2018 | 30.06.2018 | 150  |                         |                         |                         |                         |                         |                         |                         |                         |                         |          |          |          |
| 14 Ersthelfer - Versorgung                                | AN Strasse/-/ | 01.02.2018 | 30.06.2018 | 150  |                         |                         |                         |                         |                         |                         |                         |                         |                         |          |          |          |
| 15 Sanitärräume - Ausstattung                             | AN Strasse/-/ | 01.02.2018 | 30.06.2018 | 150  |                         |                         |                         |                         |                         |                         |                         |                         |                         |          |          |          |
| 16 Aufenthaltsräume - Ausstattung sicherstellen           | AN Strasse/-/ | 01.02.2018 | 30.06.2018 | 150  |                         |                         |                         |                         |                         |                         |                         |                         |                         |          |          |          |
| 17 Baubüro - Ausstattung, genügend Platz, Ergonomie       | AN Strasse/-/ | 01.02.2018 | 30.06.2018 | 150  |                         |                         |                         |                         |                         |                         |                         |                         |                         |          |          |          |
| 18 Brandgefahr - Löschhilfen                              | AN Strasse/-/ | 01.02.2018 | 30.06.2018 | 150  |                         |                         |                         |                         |                         |                         |                         |                         |                         |          |          |          |
| 19 Verkehrswege - Beleuchtung                             | AN Strasse/-/ | 01.02.2018 | 30.06.2018 | 150  |                         |                         |                         |                         |                         |                         |                         |                         |                         |          |          |          |
| 20 Flüssiggaslagerung, Explosion - Lagerungsvorschriften  | AN Strasse/-/ | 01.02.2018 | 30.06.2018 | 150  |                         |                         |                         |                         |                         |                         |                         |                         |                         |          |          |          |
| 21 Gefahrenbereiche, Brand, Explosion - Kennzeichnung, Zi | AN Strasse/-/ | 01.02.2018 | 30.06.2018 | 150  |                         |                         |                         |                         |                         |                         |                         |                         |                         |          |          |          |
| 22 Lagerflächen, Verstellen - Zuteilung                   | AN Strasse/-/ | 01.02.2018 | 30.06.2018 | 150  |                         |                         |                         |                         |                         |                         |                         |                         |                         |          |          |          |
| 23 Versorgungsleitungen - Abnahmeprüfungen                | AN Strasse/-/ | 01.02.2018 | 30.06.2018 | 150  |                         |                         |                         |                         |                         |                         |                         |                         |                         |          |          |          |
| 24 Baurestmassen, Infrastruktur - Sammellogistik          | AN Strasse/-/ | 01.02.2018 | 30.06.2018 | 150  |                         |                         |                         |                         |                         |                         |                         |                         |                         |          |          |          |
| 25 Baustellenordnung - Erstellung                         | -//           | 01.02.2018 | 30.06.2018 | 150  |                         |                         |                         |                         |                         |                         |                         |                         |                         |          |          |          |
| <b>Strassenbauarbeiten inkl. Abbrucharbeiten</b>          |               | 01.02.2018 | 30.06.2018 | 150  |                         |                         |                         |                         |                         |                         |                         |                         |                         |          |          |          |
| 26 Verkehrsgefahren - Beschilderung                       | AN Strasse/-/ | 01.02.2018 | 30.06.2018 | 150  |                         |                         |                         |                         |                         |                         |                         |                         |                         |          |          |          |
| 27 Absturzgefahren - Bodenöffnungen, Lichtschächte        | AN Strasse/-/ | 01.02.2018 | 30.06.2018 | 150  |                         |                         |                         |                         |                         |                         |                         |                         |                         |          |          |          |
| 28 Baugrube - Baugrubensicherung                          | AN Strasse/-/ | 01.02.2018 | 30.06.2018 | 150  |                         |                         |                         |                         |                         |                         |                         |                         |                         |          |          |          |

|                               |   |               |            |            | 2016-2019             |                       |                       |                       |                       |                       |                       |                       |                       |          |          |          |
|-------------------------------|---|---------------|------------|------------|-----------------------|-----------------------|-----------------------|-----------------------|-----------------------|-----------------------|-----------------------|-----------------------|-----------------------|----------|----------|----------|
|                               |   |               |            |            | 2017 Aug              | 2017 Sep              | 2017 Okt              | 2017 Nov              | 2017 Dez              | 2018 Jan              | 2018 Feb              | 2018 Mär              | 2018 Apr              | 2018 Mai | 2018 Jun | 2018 Jul |
|                               |   |               |            |            | 21.08.2017-27.08.2017 | 02.10.2017-08.10.2017 | 13.11.2017-19.11.2017 | 25.12.2017-31.12.2017 | 05.02.2018-11.02.2018 | 19.03.2018-25.03.2018 | 30.04.2018-06.05.2018 | 11.06.2018-17.06.2018 | 23.07.2018-29.07.2018 |          |          |          |
|                               | beauftragt  | von           | bis        | Tage       |                       |                       |                       |                       |                       |                       |                       |                       |                       |          |          |          |
| 29                            | Künnettensicherung - Verschüttet-/Erdrücktwerden, Abstur  | AN Strasse/-/ | 01.02.2018 | 30.06.2018 | 150                   |                       |                       |                       |                       |                       |                       |                       |                       |          |          |          |
| 30                            | Baugrube - Sicherer Zugang                                | AN Strasse/-/ | 01.02.2018 | 30.06.2018 | 150                   |                       |                       |                       |                       |                       |                       |                       |                       |          |          |          |
| 31                            | Fertigteilmontage - Lichtmaste etc.gewerkeübergreifende   | AN Strasse/-/ | 01.02.2018 | 30.06.2018 | 150                   |                       |                       |                       |                       |                       |                       |                       |                       |          |          |          |
| 32                            | Autokran, Umfallen - Unterweisung                         | AN Strasse/-/ | 01.02.2018 | 30.06.2018 | 150                   |                       |                       |                       |                       |                       |                       |                       |                       |          |          |          |
| 33                            | Hebezeuge, Umstürzen - Prüfung, Unterweisung              | AN Strasse/-/ | 01.02.2018 | 30.06.2018 | 150                   |                       |                       |                       |                       |                       |                       |                       |                       |          |          |          |
| 34                            | Straßenbau - Geräteunterweisung                           | AN Strasse/-/ | 01.02.2018 | 30.06.2018 | 150                   |                       |                       |                       |                       |                       |                       |                       |                       |          |          |          |
| 35                            | Baumschutz - bestehende Bäume sichern                     | AN Strasse/-/ | 01.02.2018 | 30.06.2018 | 150                   |                       |                       |                       |                       |                       |                       |                       |                       |          |          |          |
| 36                            | Wege, Arbeitsplätze, Eis, Schnee - Schneeräumung          | AN Strasse/-/ | 01.02.2018 | 30.03.2018 | 58                    |                       |                       |                       |                       |                       |                       |                       |                       |          |          |          |
| <b>sonstige Anforderungen</b> |   |               | 01.02.2018 | 30.06.2018 | 150                   |                       |                       |                       |                       |                       |                       |                       |                       |          |          |          |
| 37                            | Information - Schwarzes Brett                             | AN Strasse/-/ | 01.02.2018 | 30.06.2018 | 150                   |                       |                       |                       |                       |                       |                       |                       |                       |          |          |          |
| 38                            | Notfälle, Alarmplan - Schwarzes Brett                     | AN Strasse/-/ | 01.02.2018 | 30.06.2018 | 150                   |                       |                       |                       |                       |                       |                       |                       |                       |          |          |          |
| 39                            | Führungskräfte - Sicherheitsschulung                      | AN Strasse/-/ | 01.02.2018 | 30.06.2018 | 150                   |                       |                       |                       |                       |                       |                       |                       |                       |          |          |          |
| 40                            | Ausführende Mitarbeiter - Unterweisungsnachweis           | AN Strasse/-/ | 01.02.2018 | 30.06.2018 | 150                   |                       |                       |                       |                       |                       |                       |                       |                       |          |          |          |
| 41                            | Subunternehmer - Unterweisungsnachweis                    | AN Strasse/-/ | 01.02.2018 | 30.06.2018 | 150                   |                       |                       |                       |                       |                       |                       |                       |                       |          |          |          |
| 42                            | Persönliche Schutzausrüstung - Bereitstellung, Überprüfen | AN Strasse/-/ | 01.02.2018 | 30.06.2018 | 150                   |                       |                       |                       |                       |                       |                       |                       |                       |          |          |          |
| 43                            | Baustellen-Evaluierung - Einforderung, Anpassung          | AN Strasse/-/ | 01.02.2018 | 30.06.2018 | 150                   |                       |                       |                       |                       |                       |                       |                       |                       |          |          |          |
| 44                            | Beinahe Unfälle - Dokumentation, Vermeidungsstrategien    | AN Strasse/-/ | 01.02.2018 | 30.06.2018 | 150                   |                       |                       |                       |                       |                       |                       |                       |                       |          |          |          |
| 45                            | Naturereignisse, Unkenntnis - Erfahrungswerte-Sammlung    | AN Strasse/-/ | 01.02.2018 | 30.06.2018 | 150                   |                       |                       |                       |                       |                       |                       |                       |                       |          |          |          |

# SiGe-Plan Struktur

Ansicht nach Bauteilen

## Vorerhebung

- 1 • Bauzeitplan - Gewerkeabfolge . . . . . - / /
- 2 • Kriegsmittel, Explosion - Alarmplan, Sondierung . . . . . AN Strasse / - /
- 3 • Kontamination - Gutachten . . . . . AN Strasse / - /
- 4 • Einbautenerhebung - Planeinsicht . . . . . AN Strasse / - /
- 5 • Gebäude, Hausanschlüsse . . . . . AN Strasse / - /

## Baustellenumfeld, Ausseneinflüsse

- 6 • Gegenseitige Beeinflussung - Abstimmung . . . . . AN Strasse / - /
- 7 • Gefährdung durch Anrainerverkehr - Abstimmung . . . . . AN Strasse / - /

## Baustelleneinrichtung

- 8 • Baustelleneinrichtungsfläche - Zuteilung . . . . . AN Strasse / - /
- 9 • Gefahrenbereiche - Absperrung, Bauzaun . . . . . AN Strasse / - /
- 10 • Verkehrsregelung - Kennzeichnung . . . . . AN Strasse / - /
- 11 • Straßenverschmutzung - Reifenreinigung . . . . . AN Strasse / - /
- 12 • Einsatzfahrzeuge - Flächen freihalten . . . . . AN Strasse / - /
- 13 • Erste Hilfe-Material - Versorgung . . . . . AN Strasse / - /
- 14 • Ersthelfer - Versorgung . . . . . AN Strasse / - /
- 15 • Sanitärräume - Ausstattung . . . . . AN Strasse / - /
- 16 • Aufenthaltsräume - Ausstattung sicherstellen . . . . . AN Strasse / - /
- 17 • Baubüro - Ausstattung, genügend Platz, Ergonomie . . . . . AN Strasse / - /
- 18 • Brandgefahr - Löschhilfen . . . . . AN Strasse / - /
- 19 • Verkehrswege - Beleuchtung . . . . . AN Strasse / - /
- 20 • Flüssiggaslagerung, Explosion - Lagerungsvorschriften . . . . . AN Strasse / - /
- 21 • Gefahrenbereiche, Brand, Explosion - Kennzeichnung, Zutrittsverbote . . . . . AN Strasse / - /
- 22 • Lagerflächen, Verstellen - Zuteilung . . . . . AN Strasse / - /
- 23 • Versorgungsleitungen - Abnahmeprüfungen . . . . . AN Strasse / - /
- 24 • Baurestmassen, Infrastruktur - Sammellogistik . . . . . AN Strasse / - /
- 25 • Baustellenordnung - Erstellung . . . . . - / /

## Strassenbauarbeiten inkl. Abbrucharbeiten

- 26 • Verkehrsgefahren - Beschilderung . . . . . AN Strasse / - /
- 27 • Absturzgefahren - Bodenöffnungen, Lichtschächte . . . . . AN Strasse / - /
- 28 • Baugrube - Baugrubensicherung . . . . . AN Strasse / - /
- 29 • Künnettensicherung - Verschüttet-/Erdrücktwerden, Absturzgefahr . . . . . AN Strasse / - /
- 30 • Baugrube - Sicherer Zugang . . . . . AN Strasse / - /
- 31 • Fertigteilmontage - Lichtmaste etc.gewerkeübergreifende Sicherheitsmaßnahmen . . . . . AN Strasse / - /
- 32 • Autokran, Umfallen - Unterweisung . . . . . AN Strasse / - /
- 33 • Hebezeuge, Umstürzen - Prüfung, Unterweisung . . . . . AN Strasse / - /
- 34 • Straßenbau - Geräteunterweisung . . . . . AN Strasse / - /
- 35 • Baumschutz - bestehende Bäume sichern . . . . . AN Strasse / - /
- 36 • Wege, Arbeitsplätze, Eis, Schnee - Schneeräumung . . . . . AN Strasse / - /

## sonstige Anforderungen

- 37 • Information - Schwarzes Brett . . . . . AN Strasse / - /
- 38 • Notfälle, Alarmplan - Schwarzes Brett . . . . . AN Strasse / - /
- 39 • Führungskräfte - Sicherheitsschulung . . . . . AN Strasse / - /

- 40 • Ausführende Mitarbeiter - Unterweisungsnachweis ..... AN Strasse / - /
- 41 • Subunternehmer - Unterweisungsnachweis ..... AN Strasse / - /
- 42 • Persönliche Schutzausrüstung - Bereitstellung, Überprüfen ..... AN Strasse / - /
- 43 • Baustellen-Evaluierung - Einforderung, Anpassung ..... AN Strasse / - /
- 44 • Beinahe Unfälle - Dokumentation, Vermeidungsstrategien ..... AN Strasse / - /
- 45 • Naturereignisse, Unkenntnis - Erfahrungswerte-Sammlung ..... AN Strasse / - /

Die Auftragnehmer als Arbeitgeber oder Selbstständige und deren Arbeitnehmer sind verpflichtet, die gesetzlichen Arbeitnehmerschutzverordnungen, insbesondere die Bauarbeiterschutzverordnung, einzuhalten.

Die Inhalte des SiGe-Planes sind von allen Auftragnehmern, deren Arbeitnehmern und den Selbstständigen umzusetzen.

Sämtliche Auftragnehmer sind verpflichtet alle Arbeiten derart zu koordinieren, dass die Gefahren für Sicherheit und Gesundheit minimiert werden.

Die Festlegung von Sicherungsmaßnahmen aus den eigenen Evaluierungen die nicht im SiGe-Plan enthalten sind hat im Einvernehmen mit dem Baustellenkoordinator zu erfolgen.

Vor Beginn der Arbeiten sind die Sicherheits- und Gesundheitsschutzdokumente (Evaluierung) und der Nachweis der Unterweisung auf der Baustelle aufzulegen.

Das Betreten der Baustelle ist nur dazu befugten Personen gestattet. Besucher dürfen die Baustelle ausnahmslos nur nach Genehmigung durch den Bauherrn betreten.

Jeder Auftragnehmer hat vor Beginn der Arbeiten eine geeignete Ansprechperson für die Belange des Arbeitnehmerschutzes zu nominieren.

Werden Einrichtungen mitbenutzt, so sind diese auf offensichtliche Mängel zu prüfen. Festgestellte Mängel sind dem dafür zuständigen Auftragnehmer und dem Baustellenkoordinator umgehend mitzuteilen.

Die Zufahrtswege für Einsatzfahrzeuge, Fluchtwege, Verkehrswege und Zugänge sind unbedingt freizuhalten.

Werden Einrichtungen, die dem Schutz der Arbeitnehmer dienen, aus arbeitstechnischen Gründen entfernt, so ist vom jeweiligen Auftragnehmer, welcher die Schutzeinrichtungen entfernt, eine Ersatzmaßnahme zu treffen. Im Nahbereich arbeitende Gewerke sind über die Ersatzmaßnahmen zu Informieren. Nach Beendigung der Arbeiten ist der ursprüngliche Zustand wieder herzustellen.

Es ist verboten, Maßnahmen bzw. Einrichtungen, die zum Fernhalten Unbefugter dienen, zu entfernen bzw. unwirksam zu machen.

Die Arbeitnehmer sind mit der erforderlichen persönlichen Schutzausrüstung auszustatten. Dabei sind Schutzhelme, Gehörschutz, Atemschutz und Sicherheitsschuhe auch dann unentgeltlich zur Verfügung zu stellen, wenn die Ursache für die Gefährdungen nicht durch die eigenen Arbeiten bedingt ist.

Die Arbeitnehmer sind verpflichtet diese Schutzmaßnahmen anzuwenden.

Folgende persönliche Schutzausrüstung ist im Baustellenbereich von allen Personen zu tragen:  
 Sicherheitsschuhe  
 Warnweste.

Diese Verpflichtung ist deutlich kenntlich zu machen.  
 Die übrige PSA ist im Zuge der Baustellenevaluierung festzulegen.

Werden im Zuge der Arbeiten gefährliche Arbeitsstoffe verwendet, so ist deren Einsatz im Einvernehmen mit dem Baustellenkoordinator abzustimmen. Die Sicherheitsdatenblätter sind auf der Baustelle aufzulegen.

Lagerungen haben gem. gesetzlichen Grundlagen derart zu erfolgen, dass sich daraus keine Gefährdung von Arbeitnehmern, Selbstständigen und Dritten ergibt.  
 Das Lagern (auch kurze Zwischenlagerungen) auf Verkehrswegen, Gängen und Stiegenhäusern ist untersagt.

Jedes Unternehmen hat für die regelmäßige Entsorgung des von den eigenen Arbeiten stammenden Abfalls zu sorgen, sodass die Ordnung auf der Baustelle aufrechterhalten wird.

Im gesamten Baustellenbereich gilt die Straßenverkehrsordnung (StVO).  
 Emissionen, insbesondere Staub- und Lärmentwicklung sind auf ein unvermeidliches Maß zu beschränken.

Arbeitsgeräte, Maschinen und Werkzeuge (Arbeitsmittel) müssen sich in einem ordnungsgemäßen Zustand befinden und bestimmungsgemäß gehandhabt werden.

Werden Kräne und selbstfahrende Arbeitsmittel (Bagger, Lader, etc.) von Arbeitnehmern bedient, müssen diese dazu befugt sein (Fahrbewilligung, Kran-, Staplerschein).

Arbeitnehmer dürfen sich nicht durch Alkohol, Arzneimittel oder Suchtgift in einen Zustand versetzen, in dem sie sich oder andere Personen gefährden.

Missachten einzelne Beschäftigte eines Unternehmens trotz mehrmaliger Hinweise die geltenden Arbeitnehmerschutz-Vorschriften, kann deren Einsatz auf dieser Baustelle vom Bauherrn abgelehnt werden.



**AUFTRAGNEHMER-MELDEBLATT**  
*an den Baustellenkoordinator weiterleiten*

|  |      |         |
|--|------|---------|
| Auftraggeber des Auftragnehmers:           |      | Datum:  |
| Auftragnehmer (Firmenname lt. Firmenbuch): |      |         |
| Adresse:                                   |      |         |
| Telefon:                                   | Fax: | E-Mail: |

|   |                 |
|---|-----------------|
| <b>Auftragnehmer Leistung:</b>                |                 |
| Gewerbe:                                      | Für das Gewerk: |
| Kurzbeschreibung der auszuführenden Arbeiten: |                 |

|  |                    |
|--|--------------------|
| <b>Leistungszeitraum der Auftragnehmer Leistungen:</b> |                    |
| Beginn der Arbeiten:                                   | Ende der Arbeiten: |

|   |                  |                  |
|---|------------------|------------------|
| <b>Durchschnittliche Anzahl der Beschäftigten des Auftragnehmers auf der Baustelle:</b> |                  |                  |
| Insgesamt:  | davon weibliche: | davon Lehrlinge: |

|   |  |
|---|--|
| <b>Baustellen-Evaluierung vorgelegt am:</b> |  |
|---|--|

|  |              |  |                 |
|--|--------------|--|-----------------|
| <b>Angaben zum Unternehmen:</b>                                  |              |  |                 |
| Funktion   | Name         | E-Mail                                     | (Mobil-)Telefon |
| Geschäftsführer  |              |  |                 |
| Baustellenverantwortlicher Arbeitssicherheit                     |              |  |                 |
| Aufsichtsperson (Verpflichtung zur Anwesenheit auf d. Baustelle) |              |  |                 |
| Vertretung der Aufsichtsperson                                   |              |  |                 |
| Ersthelfer   |              |  |                 |
| Bestätigung des Auftraggebers:                                   |              | Firmenmäßige Fertigung des Auftragnehmers: |                 |
| Datum  | Unterschrift | Datum                                      | Unterschrift    |

Bei Weitergabe der Auftragnehmer Leistungen an Subunternehmer ist das Formular SUBUNTERNEHMER-MELDEBLATT zu verwenden.

**SUBUNTERNEHMER-MELDEBLATT**  
*an den Baustellenkoordinator weiterleiten*

|                                   |        |
|-----------------------------------|--------|
| Auftraggeber des Subunternehmers: | Datum: |
|-----------------------------------|--------|

|   |
|---|
| Subunternehmer (Firmenname lt. Firmenbuch): |
|---|

|          |
|----------|
| Adresse: |
|----------|

|          |      |         |
|----------|------|---------|
| Telefon: | Fax: | E-Mail: |
|----------|------|---------|

**Auftragnehmer Leistung:**

|          |                 |
|----------|-----------------|
| Gewerbe: | Für das Gewerk: |
|----------|-----------------|

|   |
|---|
| Kurzbeschreibung der auszuführenden Arbeiten: |
|---|

**Leistungszeitraum der Auftragnehmer Leistungen:**

|                      |                    |
|----------------------|--------------------|
| Beginn der Arbeiten: | Ende der Arbeiten: |
|----------------------|--------------------|

**Durchschnittliche Anzahl der Beschäftigten des Auftragnehmers auf der Baustelle:**

|            |                  |                  |
|------------|------------------|------------------|
| Insgesamt: | davon weibliche: | davon Lehrlinge: |
|------------|------------------|------------------|

|                                   |
|-----------------------------------|
| Gewerke-Evaluierung vorgelegt am: |
|-----------------------------------|

**Angaben zum Unternehmen:**

| Funktion   | Name | E-Mail | (Mobil-)Telefon |
|--|------|--------|-----------------|
| Geschäftsführer  |      |        |                 |
| Baustellenverantwortlicher Arbeitssicherheit                     |      |        |                 |
| Aufsichtsperson (Verpflichtung zur Anwesenheit auf d. Baustelle) |      |        |                 |
| Vertretung der Aufsichtsperson                                   |      |        |                 |
| Ersthelfer   |      |        |                 |

|   |   |
|---|---|
| Bestätigung des Auftraggebers:<br><br><br>Datum                      Unterschrift | Firmenmäßige Fertigung des Auftragnehmers:<br><br><br>Datum                      Unterschrift |
|---|---|

Der Subunternehmer kann nur nach schriftlicher Zustimmung durch den AG auf der Baustelle tätig werden.

## Dokumentation Unterweisung der Mitarbeiter 2017

Arbeitgeber sind verpflichtet, für eine ausreichende Unterweisung der Arbeitnehmer über Sicherheit und Gesundheitsschutz zu sorgen. Diese Unterweisung muss in regelmäßigen Abständen, mindestens einmal jährlich, erfolgen.  
 Eine Unterweisung muss in jedem Fall erfolgen:

- Vor Aufnahme der Tätigkeit
- Bei einer Versetzung oder Veränderung des Aufgabenbereiches
- Bei Einführung oder Änderung von Arbeitsmitteln und Arbeitsverfahren
- Bei der Einführung neuer Arbeitsstoffe
- Nach Unfällen oder Ereignissen, die beinahe zu einem Unfall geführt hätten, sofern dies zur Verhütung weiterer Unfälle notwendig erscheint

(§14 ASchG).

Hinweis: Der Arbeitgeber hat dafür zu sorgen, dass diese Unterweisung nachweislich stattfindet. Sie muss von ihm bzw. einer Aufsichts- oder sonstigen fachkundigen Person durchgeführt werden (§154 BauV).

| Arbeitgeber                                       |     | Name<br>Mitarbeiter | Unterweisung   |       |              |
|---|-----|---------------------|--|-------|--------------|
| Firma   | Nr. |                     | Inhalt   | Datum | Unterschrift |
|   |     |                     | <b>Bestandteile:</b>   |       |              |
|   |     |                     | <ul style="list-style-type: none"> <li>• Baustellen-spezifische Unterweisung 2017</li> </ul> |       |              |
|   |     |                     |  |       |              |
|   |     |                     |  |       |              |
|   |     |                     |  |       |              |
|   |     |                     |  |       |              |
|   |     |                     |  |       |              |
|   |     |                     | <b>Unterweisungs-<br/>art:</b>   |       |              |
|   |     |                     | <ul style="list-style-type: none"> <li>• Jahresunterwei-sung</li> </ul>                      |       |              |
|   |     |                     |  |       |              |
|   |     |                     |  |       |              |
|   |     |                     |  |       |              |
|   |     |                     |  |       |              |
|   |     |                     |  |       |              |
| <b>Gesamtanzahl Mitarbeiterunterweisung 2017:</b> |     |                     |  |       |              |

## Baustellen-/ Gewerke-Evaluierung (Muster)

Der BKO hat die Aufgabe, von allen auf der Baustelle beteiligten Unternehmen die individuellen Evaluierungen (d.h. Ermittlung und Abschätzung des Gefahrenpotentials) zu sammeln und zu einem einzigen Gefahren- und Risikoanalyse-Konvolut zusammenzuführen. Diese Evaluierungen sind dann mit dem SiGe-Plan und mit der Baustellenordnung abzugleichen, ggf. zu korrigieren bzw. anzupassen.

Der SiGe-Plan und evtl. die Baustellenordnung sind entsprechend den Änderungen der Arbeitsverfahren bzw. des Baufortschrittes zu adaptieren.

Die AN sind bzgl. Koordination vertraglich verpflichtet:

- Durchsetzung aller erforderlichen Koordinations-/ Abstimmungs- und Beihilfemaßnahmen
- Umsetzung der Bestimmungen des BauKG
- Anweisungen des Projektleiters (BauKG) und des BKO (bei Gefahr in Verzug) Folge zu leisten
- Einhaltung der Auflagen des SiGe-Planes

**Ermittlung und Beurteilung der Gefahren lt. §4 ASchG:**

- (1) Arbeitgeber sind verpflichtet, die für die Sicherheit und Gesundheit der Arbeitnehmer bestehenden **Gefahren** zu ermitteln und zu beurteilen. Dabei sind insbesondere zu berücksichtigen:
  - die Gestaltung und die Einrichtung der **Arbeitsstätte**,
  - die Gestaltung und der Einsatz der **Arbeitsmittel**,
  - die Verwendung von **Arbeitsstoffen**,
  - die Gestaltung der **Arbeitsplätze**,
  - die Gestaltung der **Arbeitsverfahren** und **Arbeitsvorgänge** und deren Zusammenwirken und
  - der Stand der **Ausbildung** und **Unterweisung der Arbeitnehmer**.
- (2) Bei der Ermittlung und Beurteilung der Gefahren sind auch besonders **gefährdete** oder **schutzbedürftige Arbeitnehmer** zu berücksichtigen. Insbesondere ist zu ermitteln und zu beurteilen, inwieweit sich **an bestimmten Arbeitsplätzen** oder bei **bestimmten Arbeitsvorgängen spezifische Gefahren für Arbeitnehmer** ergeben können, für die ein besonderer Personenschutz besteht.
- (3) Auf Grundlage der **Ermittlung** und **Beurteilung der Gefahren** gemäß Abs. 1 und 2 sind die **durchzuführenden Maßnahmen zur Gefahrenverhütung** festzulegen. Dabei sind auch **Vorkehrungen für absehbare Betriebsstörungen** und für **Not- und Rettungsmaßnahmen** zu treffen. Die Maßnahmen müssen in alle Tätigkeiten und auf allen Führungsebenen einbezogen werden. Schutzmaßnahmen müssen soweit wie möglich auch bei menschlichem Fehlverhalten wirksam sein.
- (4) Die Ermittlung und Beurteilung der Gefahren ist erforderlichenfalls zu **überprüfen** und sich **ändernden Gegebenheiten anzupassen**. Die festgelegten Maßnahmen sind auf ihre Wirksamkeit zu überprüfen und erforderlichenfalls anzupassen, dabei ist eine Verbesserung der Arbeitsbedingungen anzustreben.

**Auftragnehmer:** \_\_\_\_\_

**Gewerk:** \_\_\_\_\_

|   | Welche Arbeiten/ Gefährliche Arbeiten werden vom AN/ SU durchgeführt | Welche Maßnahmen sind zu ergreifen, damit bei der Ausführung keine Gefahren für Gesundheit/ Sicherheit der Arbeitnehmer entstehen können? |
|---|--|---|
| 1 |  |   |
| 2 |  |   |
| 3 |  |   |
| 4 |  |   |
| 5 |  |   |
| 6 |  |   |
| 7 |  |   |
| 8 |  |   |
| 9 |  |   |

# NOTFALLPLAN

## ALARMIERUNG

|                         |  |                    |
|-------------------------|--|--------------------|
| <b>EURO NOTRUF</b>      |  | <b>112</b>         |
| <b>FEUERWEHR</b>        |  | <b>122</b>         |
| <b>POLIZEI</b>          |  | <b>133</b>         |
| <b>RETTUNG</b>          |  | <b>144</b>         |
| Nächstes<br>Krankenhaus | Landeskrankenhaus Wr. Neustadt<br>Corvinusring 3-5<br>2700 Wr. Neustadt              | +43 2622 90040     |
| Vergiftungszentrale     |  | +43 1 406 43 43    |
| Polizeistation          | Polizeiinspektion Wr. Neustadt - Josefstadt<br>Wiener Straße 77<br>2700 Wr. Neustadt | +43 59 1333 393100 |
| ÖBB Notfallnummer       |  |                    |

## BENACHRICHTIGUNG

ÖBA

Baumanagement

|                    |   |   |
|--------------------|---|---|
| Arbeitsinspektorat | Arbeitsinspektorat NÖ Industrieviertel<br>Engelbrechtgasse 8<br>2700 Wr. Neustadt | +43 2622 231 72<br>Bereitschaftsdienst für<br>Meldungen von<br>Arbeitsunfällen (außerhalb der<br>Amtsstunden):<br>+43 664 251 70 07 |
|--------------------|---|---|

Baustellen-  
koordination